

Principais resultados em maio

- Reiterando a perspectiva positiva para 2019, o faturamento líquido nominal das empresas fabricantes de autopeças apresentou crescimento de 7,9% na passagem de abril para maio.
- Em virtude da paralisação dos transportadores de carga em maio de 2018, a variação interanual apresentou forte alta de 42,1%. Entre todos os canais de venda, as transações intrassetoriais foram as que revelaram o melhor desempenho frente a maio do ano passado, com crescimento de 61,6%.
- No confronto do acumulado do ano, o faturamento do setor avançou 13,7%. Destaque, mais uma vez, para as vendas intrassetoriais que apresentaram crescimento de 34,8%, bem acima dos demais segmentos. A variação do faturamento em 12 meses cresceu 15,6%, com relativo destaque para as exportações em reais, apesar da crise na Argentina, apresentou crescimento de 17,2%, enquanto em dólares, recuaram 0,6% na mesma base de comparação.
- O emprego no setor voltou a cair, apresentando retração de 0,7% na passagem mensal. Frente a maio de 2018, a queda foi mais acentuada, apontando diminuição de 3,6%. Apesar do cenário menos favorável para a indústria, o nível de utilização da capacidade acusou melhora em maio, registrando utilização de 73%.

I – Faturamento

[Tabela 1] Resumo do Desempenho

Discriminação	Variação			
	Mai 19/ Abr 19	Mai 19/ Mai 18	Acum 19/ Acum 18	Variação acumulada em 12 meses
Faturamento líquido¹ nominal consolidado (%)	7,93	42,11	13,69	15,65
Faturamento líquido nominal: vendas para as montadoras (%)	8,32	50,65	15,82	15,94
Faturamento líquido nominal: vendas para a reposição (%)	14,59	26,12	9,73	9,75
Faturamento líquido nominal: exportação em reais (%)	1,44	22,74	5,27	17,17
Faturamento líquido nominal: exportação em dólares (%)	-1,23	11,53	-8,45	-0,59
Faturamento líquido nominal: vendas intrassetoriais (%)	9,21	61,61	34,81	25,62
Emprego nacional (%)	-0,72	-3,62	-1,70	3,56
Capacidade ociosa² (p.p.)	-3,40	-7,39	-0,32	-1,23

Fonte: Pesquisa Conjuntural Mensal do Sindipeças

Notas: * Os valores podem sofrer alterações devido à ajustes realizados mensalmente.

¹Faturamento líquido nominal: descontando todos os impostos.

²Cálculo da comparação anual feita através da média do ano corrente x média do ano anterior

[Gráfico 1] Faturamento líquido nominal consolidado

Varição mensal

Números índices - jan/10 = 100

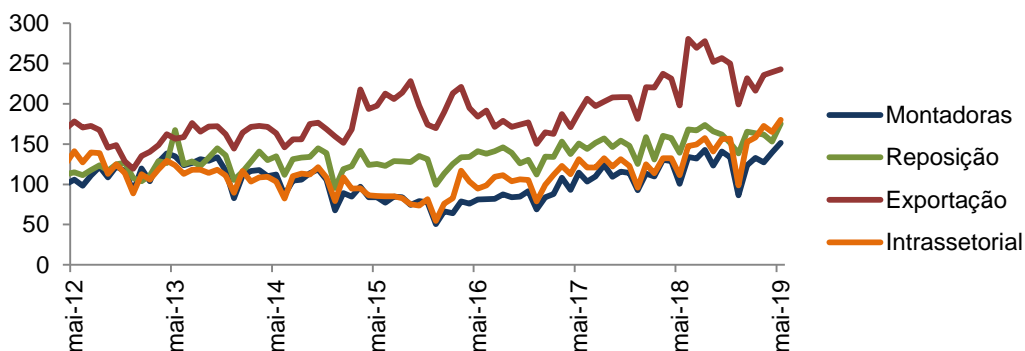

[Gráfico 2] Faturamento líquido nominal consolidado

Varição em % (mês x mês anterior)

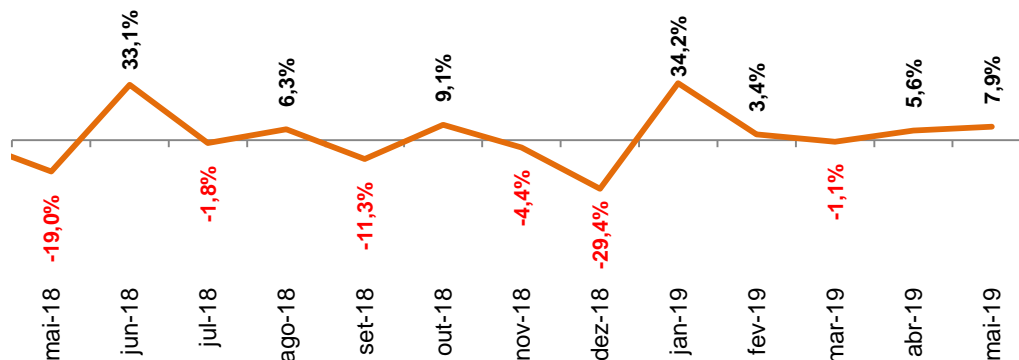

[Gráfico 3] Faturamento líquido nominal consolidado

Varição em % de maio/2019 x maio de anos anteriores)

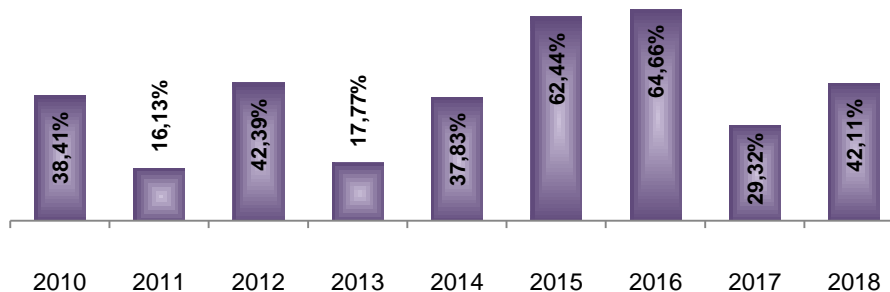

[Gráfico 4] Faturamento líquido nominal consolidado
 Variação em % (acumulado do ano x mesmo período do ano anterior)

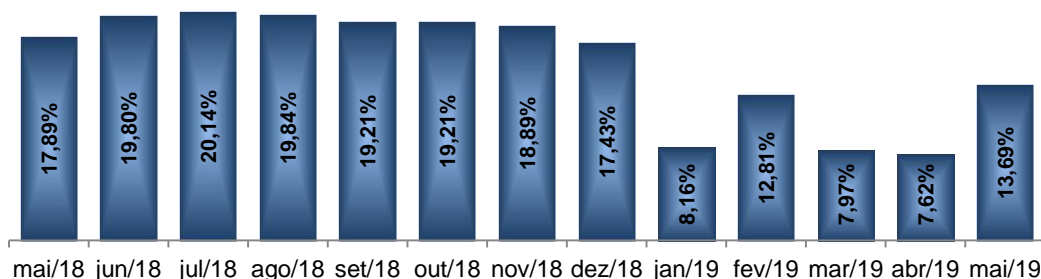

[Gráfico 5] Distribuição do faturamento por segmento

Participação mensal em %

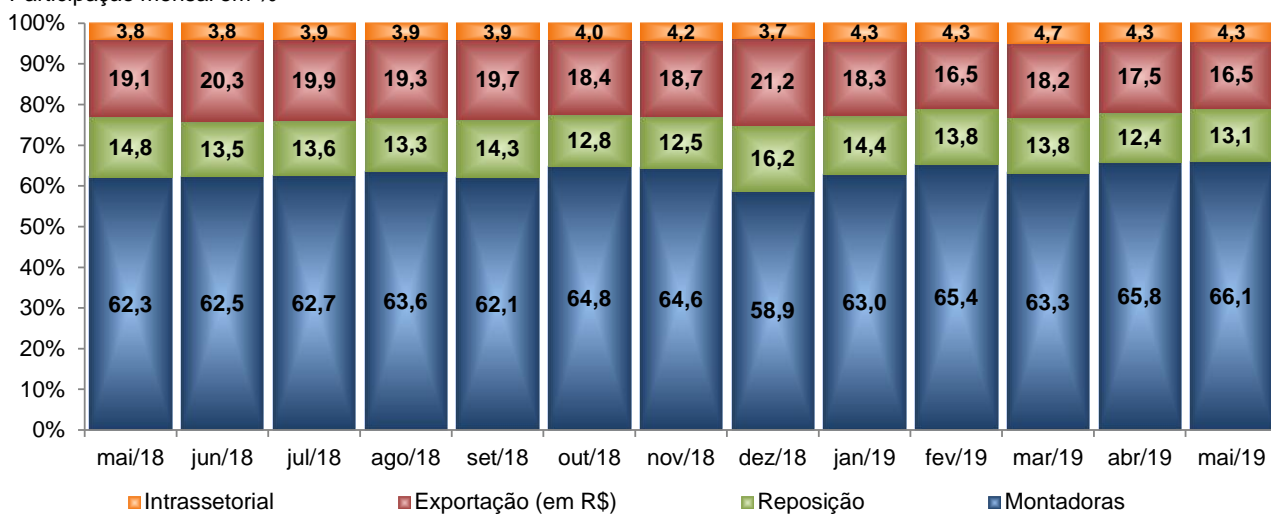

II – Capacidade Instalada e empregos no setor

[Gráfico 6] Utilização da capacidade instalada

Participação mensal em %

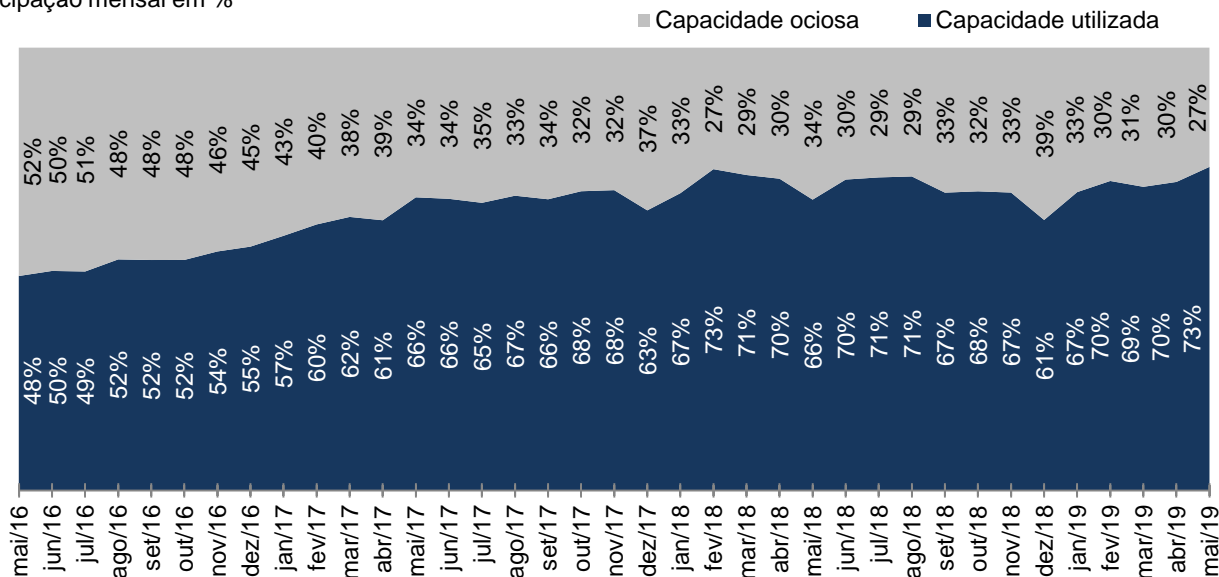

[Gráfico 7] Evolução do emprego nacional

Varição em relação ao mesmo mês do ano anterior

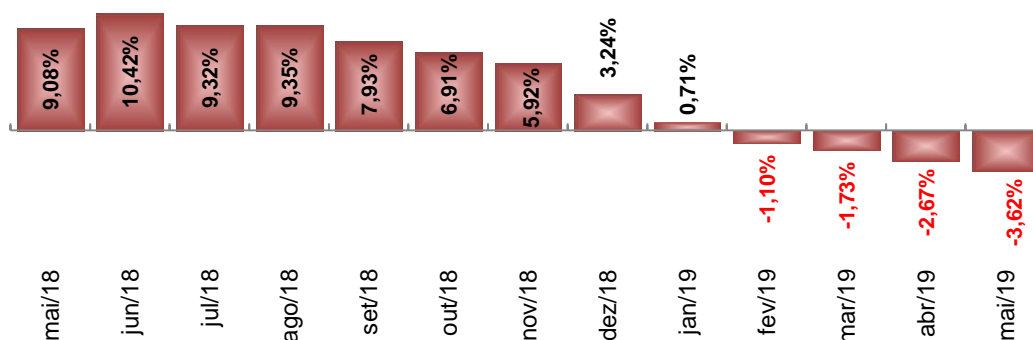

[Gráfico 8] Evolução do emprego nacional

Varição % em relação ao mês anterior

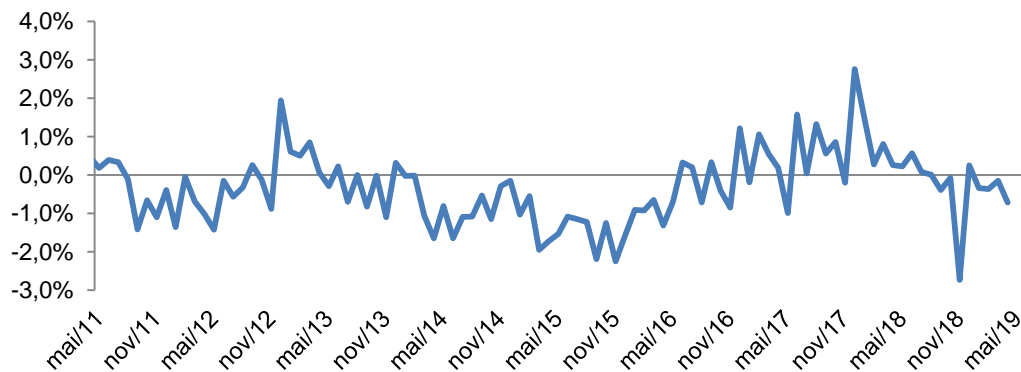

Equipe técnica

Assessoria de Economia

Carlos Cavalcanti
Guilherme Gatti
Natasha Valala

Mais informações

Id-economia@sindipecas.org.br
Telefone: [55 11] 3848-4804

Sindipecas – Sindicato Nacional da Indústria de Componentes para Veículos Automotores

Abipeças – Associação Brasileira da Indústria de Autopeças

Avenida Santo Amaro, 1.386 – Vila Nova Conceição – 04506-001 – São Paulo, SP, Brasil

Telefone: 55 (11) 3848-4848 – sindipecas@sindipecas.org.br

www.sindipecas.org.br



Direitos autorais

Copyright © 2019 do Sindipecas.

Solicita-se a menção da fonte Sindipecas para a reprodução total ou parcial das informações contidas neste trabalho.