

## Principais resultados em janeiro

- Após declínio provocado por fatores sazonais em dezembro/18, o faturamento de autopeças recobrou, no primeiro mês do ano, o patamar anterior, como havia sido antecipado pela sondagem mensal. Em janeiro/19, o faturamento nominal foi ligeiramente superior à média de 2018, mas ficou abaixo da média do segundo semestre do ano passado, principalmente por causa da queda das exportações para o mercado argentino.
- Embora a produção de veículos tenha encolhido 10% em relação a janeiro/18, o faturamento das autopeças subiu 8,2%, quando se utiliza a mesma base de comparação. Para montadoras, o crescimento das vendas foi de 9,3%, enquanto a reposição e as exportações em reais responderam por 4,1% e 5,0%, respectivamente. Salta aos olhos, por sua vez, o resultado das vendas intrassetoriais (+22,2%), justificado pela antecipação das compras para atender demanda futura;
- A variação acumulada em 12 meses indicou que as transações com montadoras expandiram-se 15,5%, ao passo que as vendas no mercado de reposição (6,7%) e as exportações em reais (24,0%) mantiveram ritmo interessante de crescimento para o primeiro mês do ano. As operações no intrassetorial, acompanhando o mercado de OEM avançaram 13,7% no período.
- A utilização da capacidade subiu para 67% (havia recuado para 61% em dezembro/18), retomando o patamar observado em novembro/18. Sob o reflexo do desempenho mais fraco da atividade no último trimestre do ano, o emprego da capacidade em janeiro/19 ficou um pouco abaixo da média de utilização de 2018, que foi de 68,5%.

## I – Faturamento

[Tabela 1] Resumo do Desempenho

Discriminação	Variação			
	Jan 19/ Dez 18	Jan 19/ Jan 18	Acum 19/ Acum 18	Variação acumulada em 12 meses
<b>Faturamento líquido<sup>1</sup> nominal consolidado (%)</b>	<b>34,17</b>	<b>8,16</b>	<b>8,16</b>	<b>15,64</b>
Faturamento líquido nominal: vendas para as montadoras (%)	43,42	9,25	9,25	15,49
Faturamento líquido nominal: vendas para a reposição (%)	19,27	4,05	4,05	6,73
Faturamento líquido nominal: exportação em reais (%)	16,28	5,01	5,01	23,97
Faturamento líquido nominal: exportação em dólares (%)	20,71	-9,91	-9,91	7,28
Faturamento líquido nominal: vendas intrassetoriais (%)	54,72	22,23	22,23	13,74
<b>Emprego nacional (%)</b>	<b>0,25</b>	<b>0,71</b>	<b>0,71</b>	<b>7,46</b>
<b>Capacidade ociosa<sup>2</sup> (p.p.)</b>	<b>-6,29</b>	<b>-0,25</b>	<b>-0,25</b>	<b>-0,25</b>

Fonte: Pesquisa Conjuntural Mensal do Sindipecas

Notas: \* Os valores podem sofrer alterações devido à ajustes realizados mensalmente.

<sup>1</sup>Faturamento líquido nominal: descontando todos os impostos.

<sup>2</sup>Cálculo da comparação anual feita através da média do ano corrente x média do ano anterior

**[Gráfico 1] Faturamento líquido nominal consolidado**

Varição mensal

Números índices - jan/10 = 100

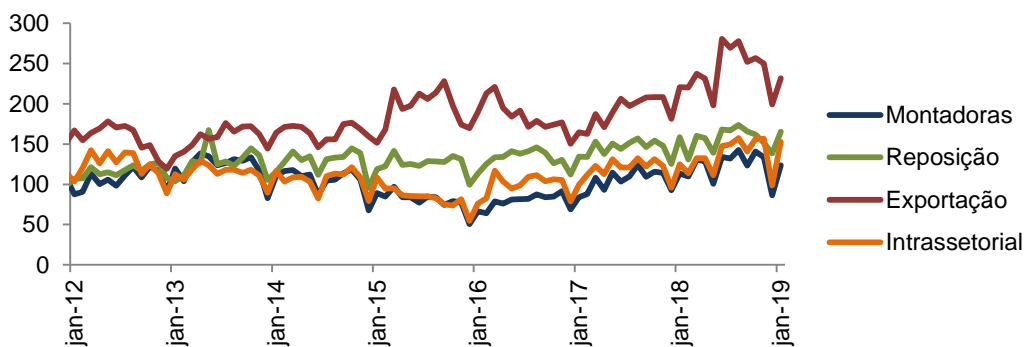

**[Gráfico 2] Faturamento líquido nominal consolidado**

Varição em % (mês x mês anterior)

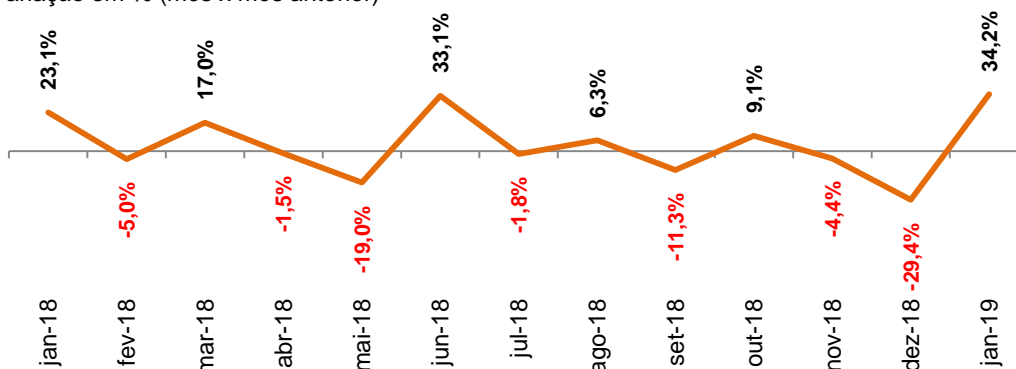

**[Gráfico 3] Faturamento líquido nominal consolidado**

Varição em % de **janeiro/2019** x **janeiro** de anos anteriores)

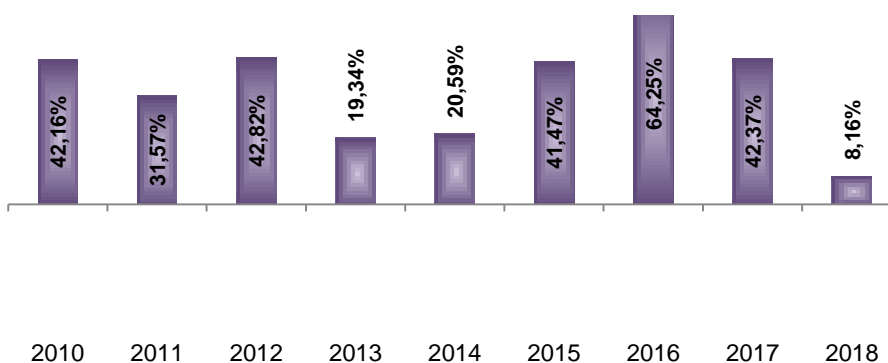

**[Gráfico 4] Faturamento líquido nominal consolidado**  
 Variação em % (acumulado do ano x mesmo período do ano anterior)

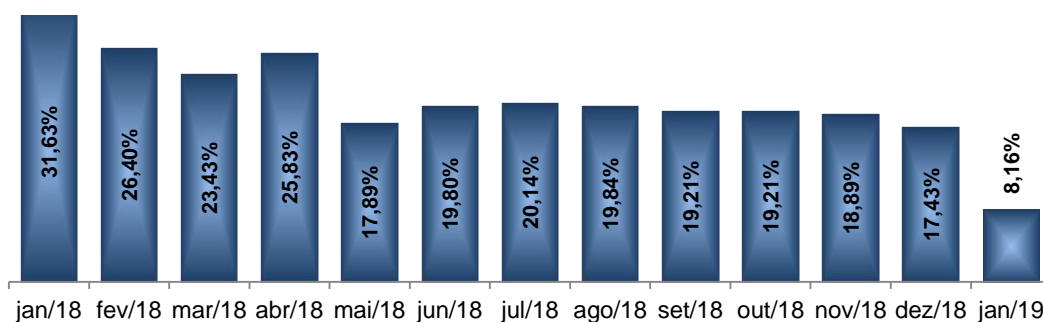

**[Gráfico 5] Distribuição do faturamento por segmento**

Participação mensal em %

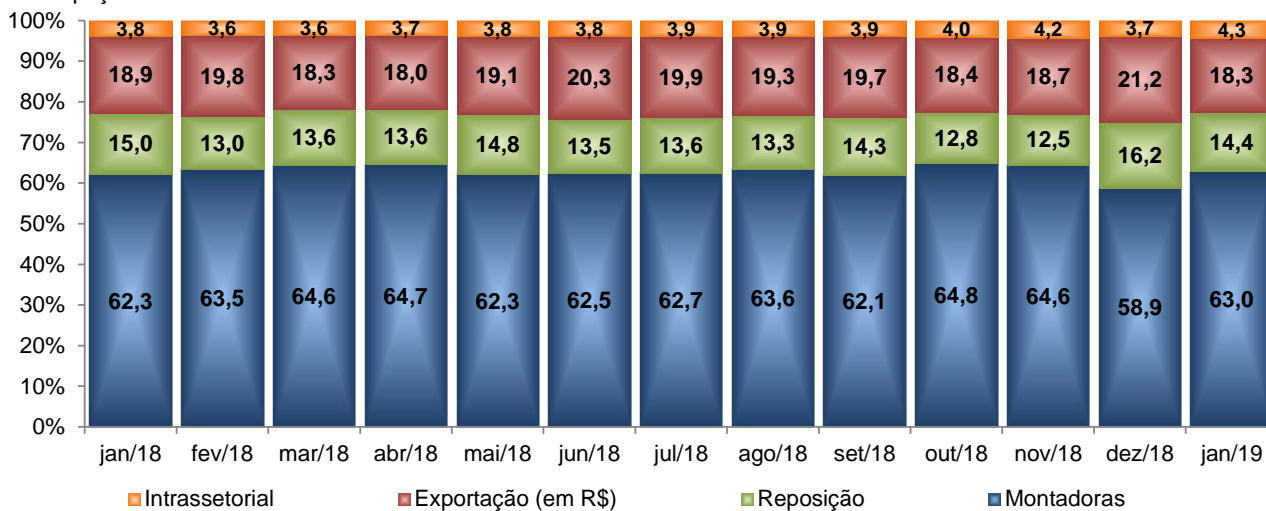

## II – Capacidade Instalada e empregos no setor

**[Gráfico 6] Utilização da capacidade instalada**

Participação mensal em %

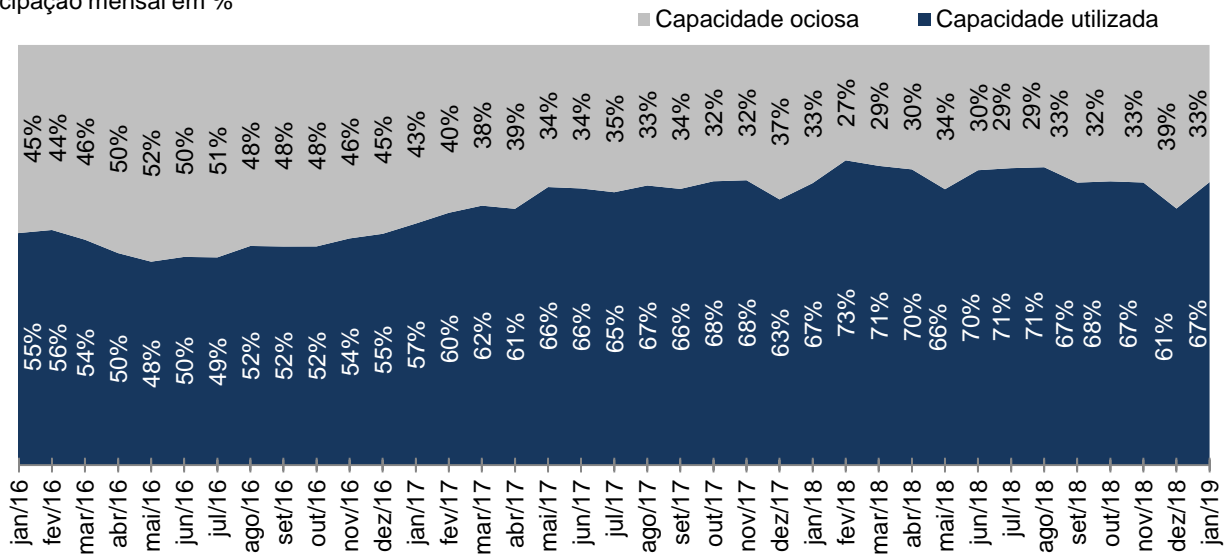

**[Gráfico 7] Evolução do emprego nacional**

Variação em relação ao mesmo mês do ano anterior

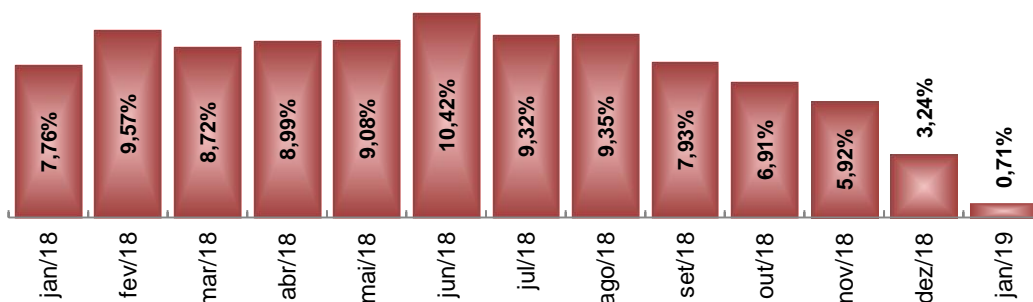

**[Gráfico 8] Evolução do emprego nacional**

Variação % em relação ao mês anterior

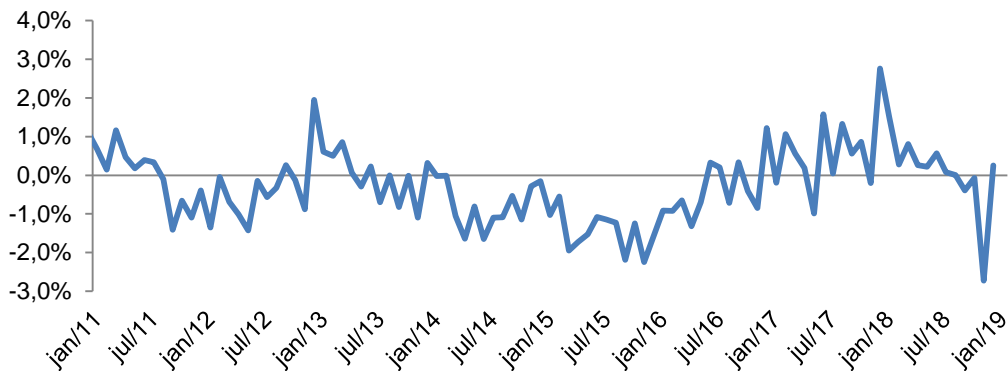

### **Equipe técnica**

#### **Assessoria de Economia**

Carlos Cavalcanti  
Guilherme Gatti  
Natasha Valala

#### **Mais informações**

Id-economia@sindipecas.org.br  
Telefone: [55 11] 3848-4804

Sindipecas – Sindicato Nacional da Indústria de Componentes para Veículos Automotores

Abipeças – Associação Brasileira da Indústria de Autopeças

Avenida Santo Amaro, 1.386 – Vila Nova Conceição – 04506-001 – São Paulo, SP, Brasil

Telefone: 55 (11) 3848-4848 – [sindipecas@sindipecas.org.br](mailto:sindipecas@sindipecas.org.br)

[www.sindipecas.org.br](http://www.sindipecas.org.br)



Direitos autorais

Copyright © 2019 do Sindipecas.

Solicita-se a menção da fonte Sindipecas para a reprodução total ou parcial das informações contidas neste trabalho.