

Principais resultados até setembro:

- Afora o maior número de dias úteis em agosto e a extensão da crise argentina, o quadro de indefinição eleitoral às vésperas do certame, sobretudo para a Presidência da República, parece ter afetado o desempenho do setor automotivo. A produção de veículos encolheu 23,5% (Anfavea) em setembro e levou de roldão as autopeças. O faturamento nominal encolheu 11,3% na passagem mensal. Para todos os canais de distribuição houve queda, com destaque para Montadoras (-13,4%), Exportações (-13,4%) e Intrassetorial (-10,6%)
- Embora o desempenho tenha sido mais fraco em setembro, o faturamento do setor prosseguiu com expansão de dois dígitos tanto no acumulado do ano (19,2%) como nos últimos doze meses (20,7%). A recuperação tem sido e reflete aumento da oferta de crédito, reposição de ativos, principalmente veículos pesados, e inflação e juros controlados.
- A utilização da capacidade recuou de 71% no mês anterior para 67% em setembro.

I – Faturamento

[Tabela 1] Resumo do Desempenho

Discriminação	Variação			
	Set 18/ Ago 18	Set 18/ Set 17	Acum 18/ Acum 17	Variação acumulada em 12 meses
Faturamento líquido¹ nominal consolidado (%)	-11,34	14,49	19,21	20,75
Faturamento líquido nominal: vendas para as montadoras (%)	-13,41	12,74	19,30	21,89
Faturamento líquido nominal: vendas para a reposição (%)	-4,59	13,11	8,56	10,18
Faturamento líquido nominal: exportação em reais (%)	-9,31	21,31	29,51	27,17
Faturamento líquido nominal: exportação em dólares (%)	-13,42	-7,62	14,29	15,77
Faturamento líquido nominal: vendas intrassetoriais (%)	-10,62	15,31	12,59	14,27
Emprego nacional (%)	0,01	7,93	9,01	8,08
Capacidade ociosa² (p.p.)	3,66	-1,50	-6,26	-7,82

Fonte: Pesquisa Conjuntural Mensal do Sindipeças

Notas: ¹ Os valores podem sofrer alterações devido à ajustes realizados mensalmente.

² Faturamento líquido nominal: descontando todos os impostos.

³ Cálculo da comparação anual feita através da média do ano corrente x média do ano anterior

[Gráfico 1] Faturamento líquido nominal consolidado

Variação mensal

Números índices - jan/10 = 100

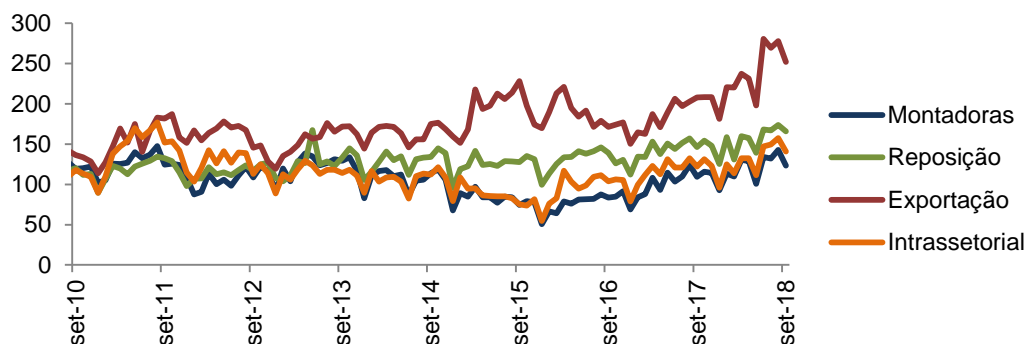

[Gráfico 2] Faturamento líquido nominal consolidado

Varição em % (mês x mês anterior)

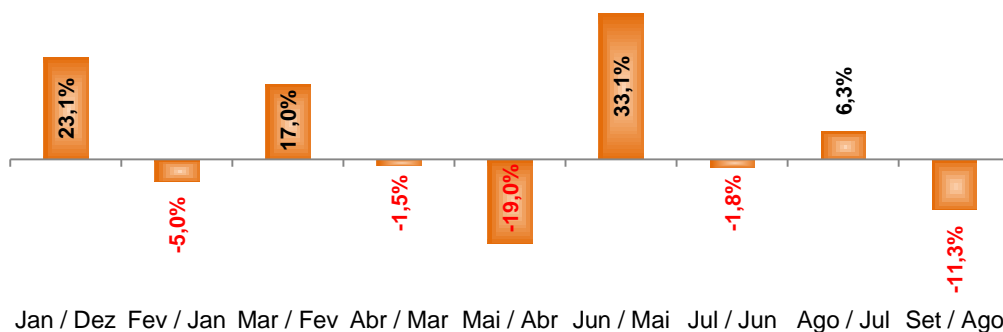

[Gráfico 3] Faturamento líquido nominal consolidado

Varição em % de setembro/2018 x setembro de anos anteriores)

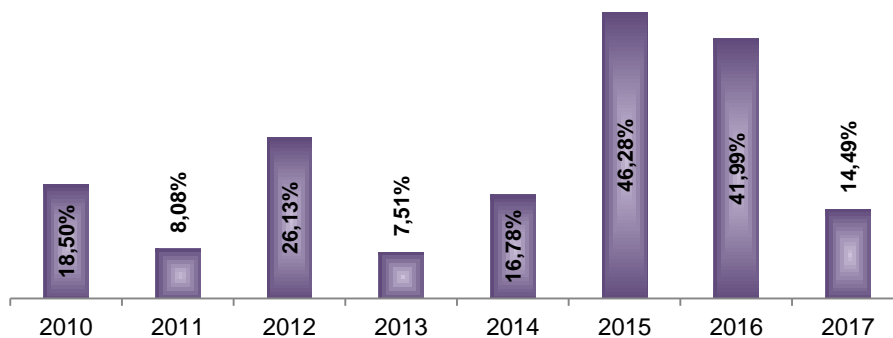

[Gráfico 4] Faturamento líquido nominal consolidado

Varição em % (acumulado do ano x mesmo período do ano anterior)

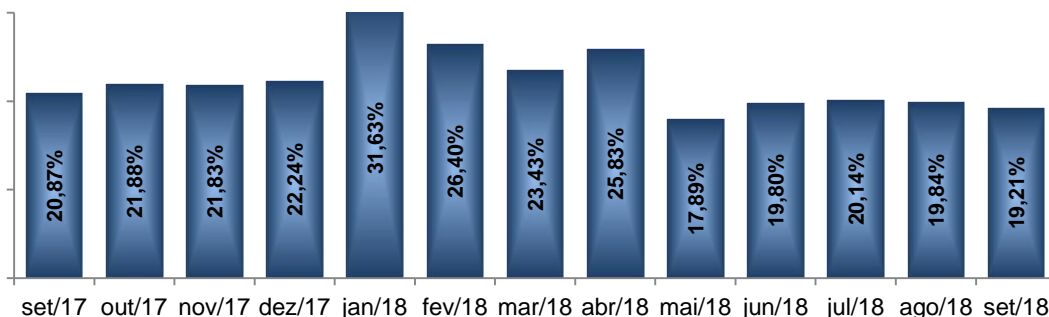

[Gráfico 5] Distribuição do faturamento por segmento

Participação mensal em %

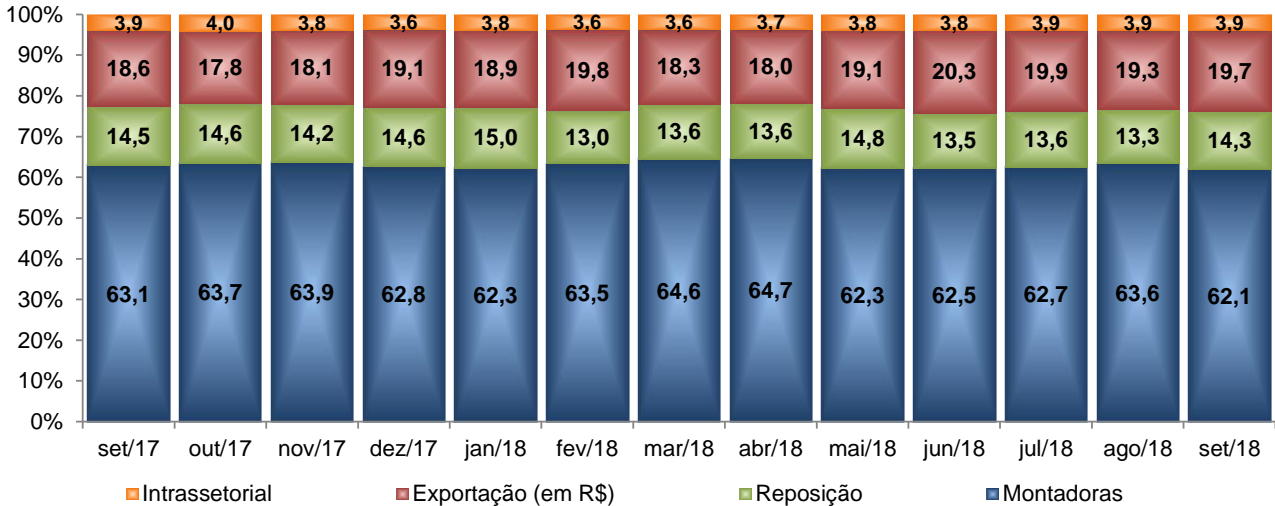

II – Capacidade Instalada e empregos no setor

[Gráfico 6] Utilização da capacidade instalada

Participação mensal em %

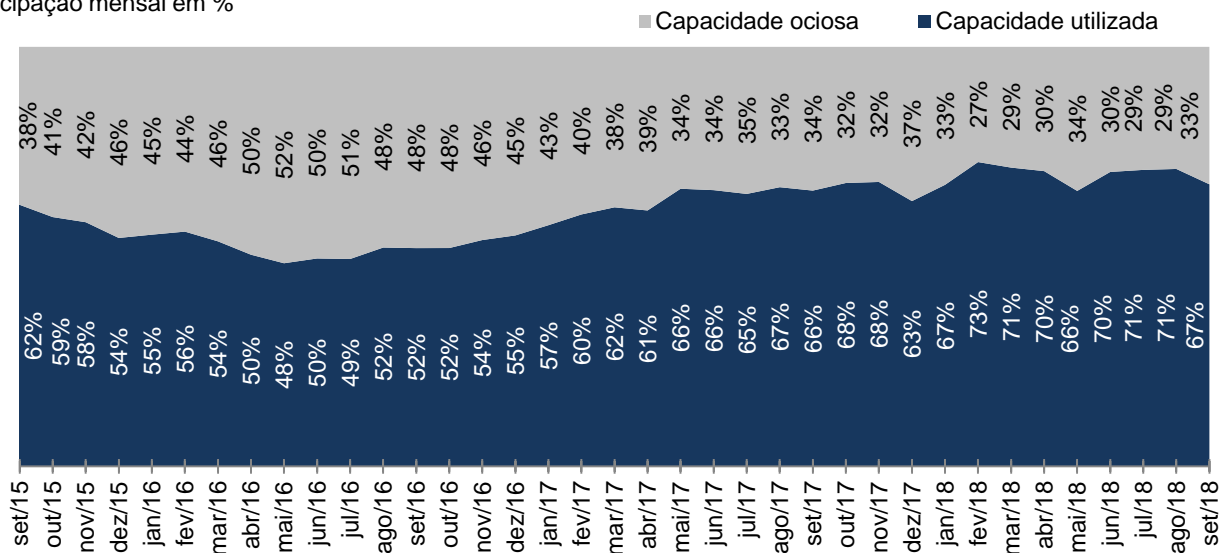

[Gráfico 7] Evolução do emprego nacional

Varição em relação ao mesmo mês do ano anterior

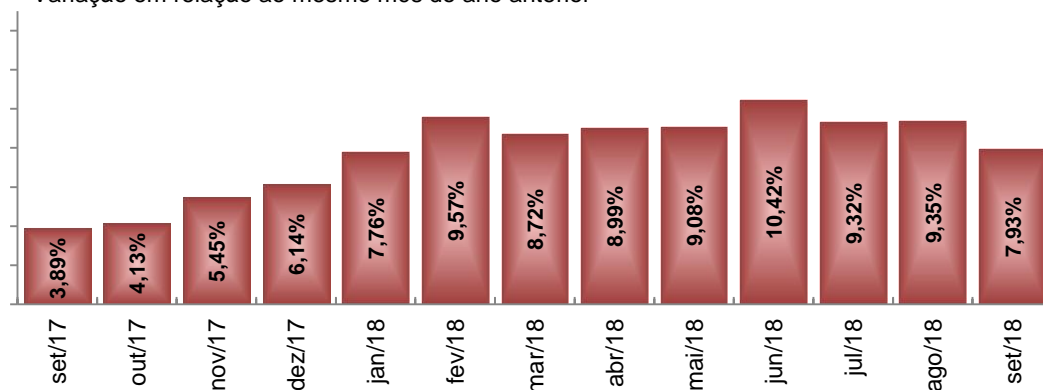

[Gráfico 8] Evolução do emprego nacional

Variação % em relação ao mês anterior

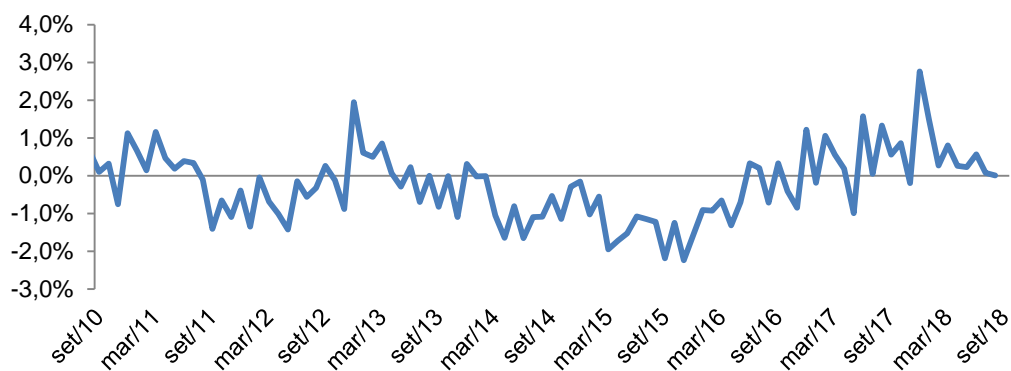

Equipe técnica

Assessoria de Economia

Carlos Cavalcanti
Lissa Chesky
Guilherme Gatti

Mais informações

ld-economia@sindipecas.org.br
Telefone: [55 11] 3848-4804

Sindipecas – Sindicato Nacional da Indústria de Componentes para Veículos Automotores

Abipeças – Associação Brasileira da Indústria de Autopeças

Avenida Santo Amaro, 1.386 – Vila Nova Conceição – 04506-001 – São Paulo, SP, Brasil

Telefone: 55 (11) 3848-4848 – sindipecas@sindipecas.org.br

www.sindipecas.org.br



Direitos autorais

Copyright © 2018 do Sindipecas.

Solicita-se a menção da fonte Sindipecas para a reprodução total ou parcial das informações contidas neste trabalho.