

Principais resultados de julho

- Após extraordinário aumento de quase 33% em junho, compensando as perdas decorrentes da greve dos caminhoneiros, o **faturamento líquido nominal das autopeças** registrou estabilidade em julho frente ao mês anterior. O desempenho permaneceu positivo no acumulado do ano, cuja variação foi de 20,3%, mantendo-se próximo ao observado no acumulado até junho (20,0%);
- Os efeitos da crise na Argentina bem como a retração de alguns mercados na Europa e África fizeram as **exportações**, tanto em dólares como em reais, recuarem na passagem mensal, respectivamente, 5,2% e 3,8%;
- Nas demais modalidades de comparação persiste o crescimento generalizado do faturamento pelos diferentes canais de distribuição, com destaque para **exportações** e **montadoras**;
- O **Nível de Utilização da Capacidade Instalada (NUCI)** alcançou 71% do parque instalado;

I – Faturamento

[Tabela 1] Resumo do Desempenho

Discriminação	Variação			
	Jul 18/ Jun 18	Jul 18/ Jul 17	Acum 18/ Acum 17	Variação acumulada em 12 meses
Faturamento líquido¹ nominal consolidado (%)	-0,97	22,44	20,32	22,70
Faturamento líquido nominal: vendas para as montadoras (%)	-0,57	19,88	19,39	24,39
Faturamento líquido nominal: vendas para a reposição (%)	0,41	22,06	16,66	15,53
Faturamento líquido nominal: exportação em reais (%)	-3,80	31,67	28,92	25,21
Faturamento líquido nominal: exportação em dólares (%)	-5,19	10,41	18,17	19,66
Faturamento líquido nominal: vendas intrassetoriais (%)	1,46	23,77	11,18	14,40
Emprego nacional (%)	0,54	9,13	9,05	7,04
Capacidade ociosa² (p.p.)	-0,49	-5,73	-7,18	-9,58

Fonte: Pesquisa Conjuntural Mensal do Sindipecas

Notas: * Os valores podem sofrer alterações devido à ajustes realizados mensalmente.

¹Faturamento líquido nominal: descontando todos os impostos.

²Cálculo da comparação anual feita através da média do ano corrente x média do ano anterior

[Gráfico 1] Faturamento líquido nominal consolidado

Variação mensal
Números índices - jan/10 = 100

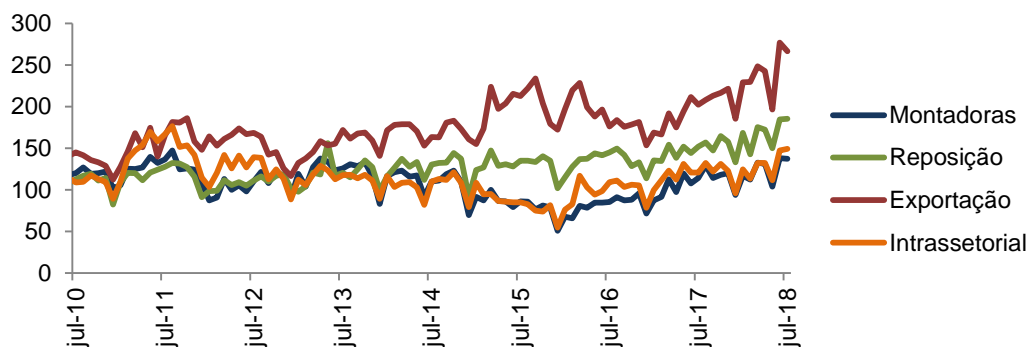

[Gráfico 2] Faturamento líquido nominal consolidado

Varição em % (mês x mês anterior)

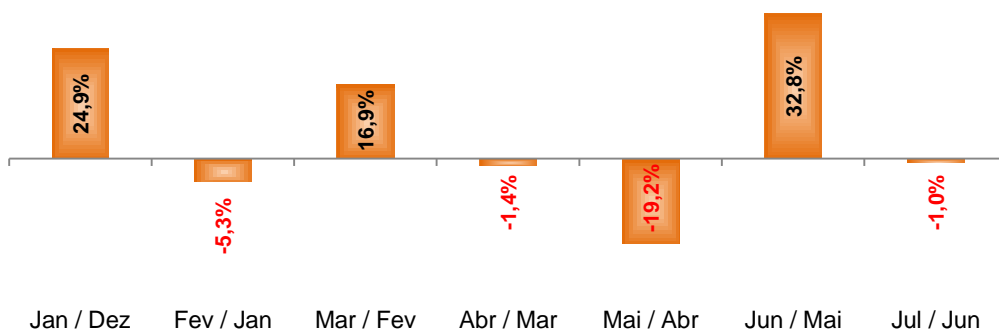

[Gráfico 3] Faturamento líquido nominal consolidado

Varição em % de julho/2018 x julho de anos anteriores)

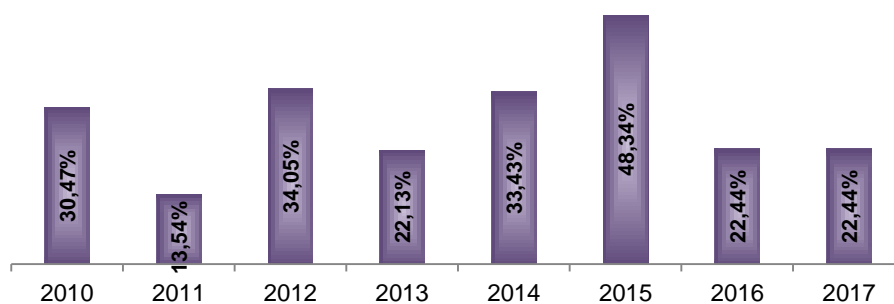

[Gráfico 4] Faturamento líquido nominal consolidado

Varição em % (acumulado do ano x mesmo período do ano anterior)

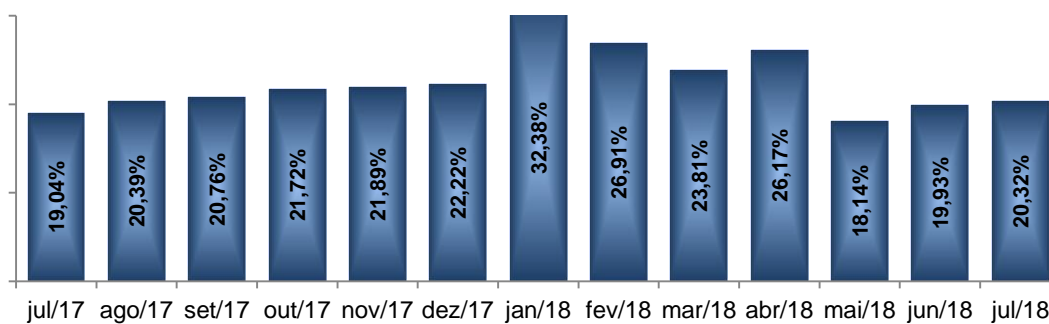

[Gráfico 5] Distribuição do faturamento por segmento

Participação mensal em %

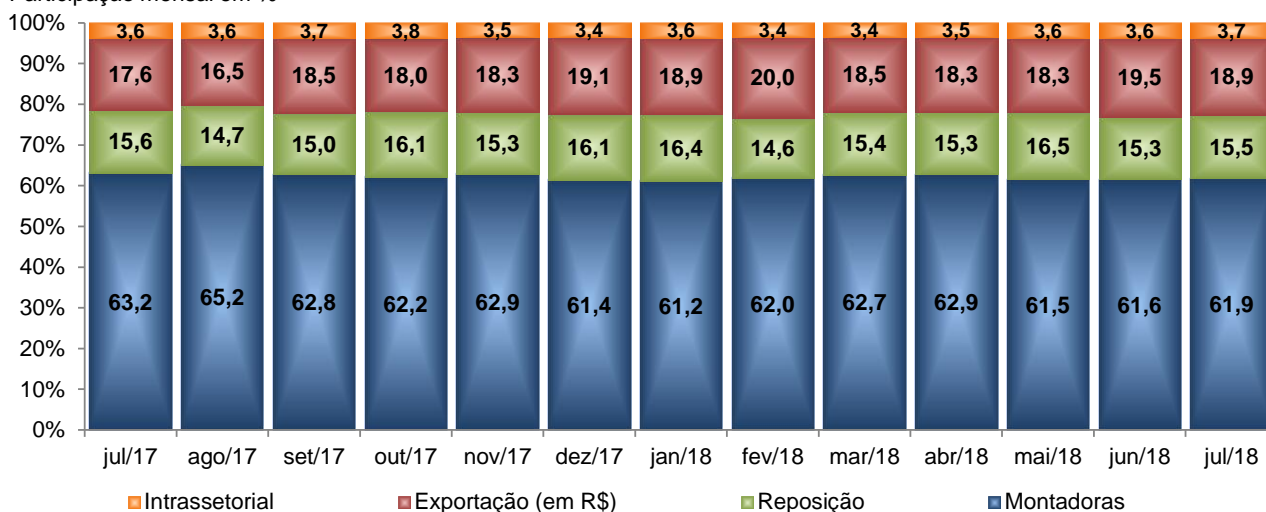

II – Capacidade Instalada e empregos no setor

[Gráfico 6] Utilização da capacidade instalada

Participação mensal em %

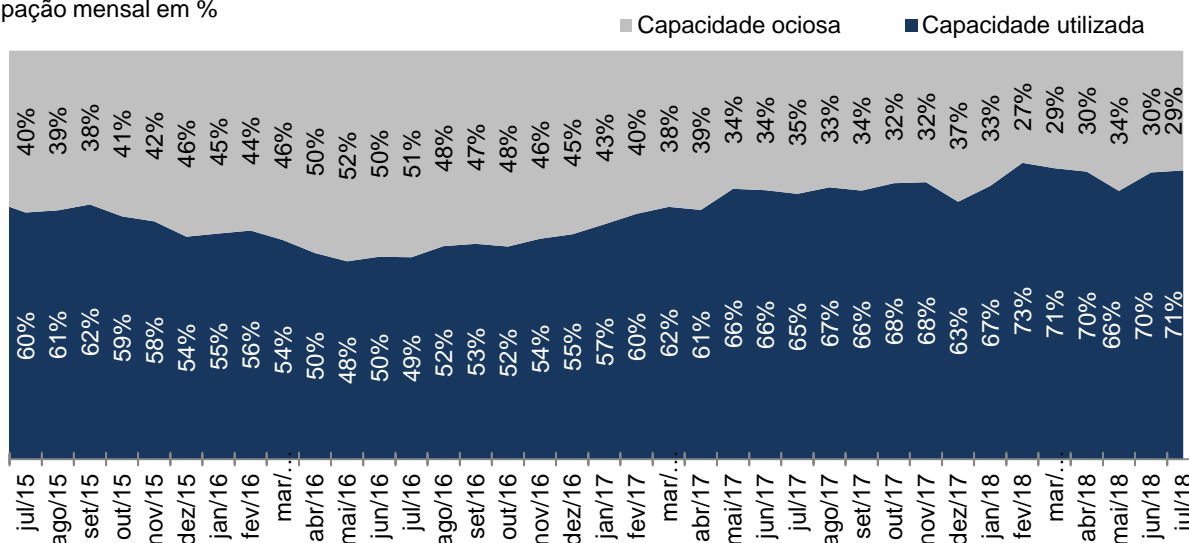

[Gráfico 7] Evolução do emprego nacional

Variação em relação ao mesmo mês do ano anterior

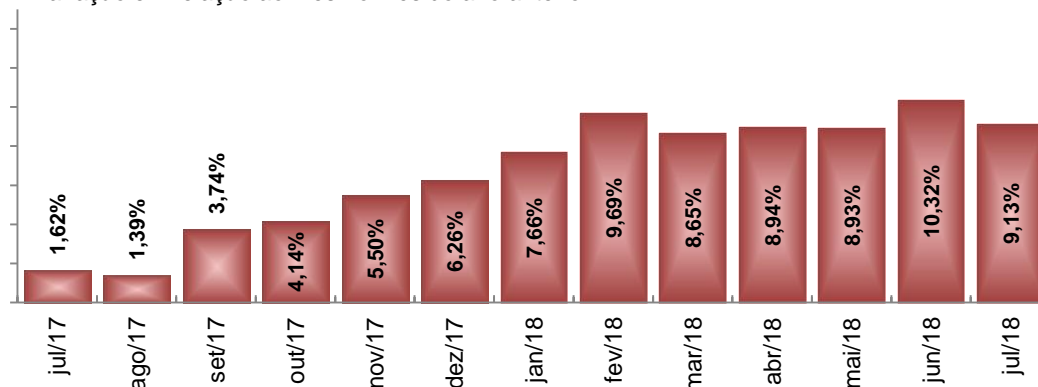

[Gráfico 8] Evolução do emprego nacional

Variação % em relação ao mês anterior

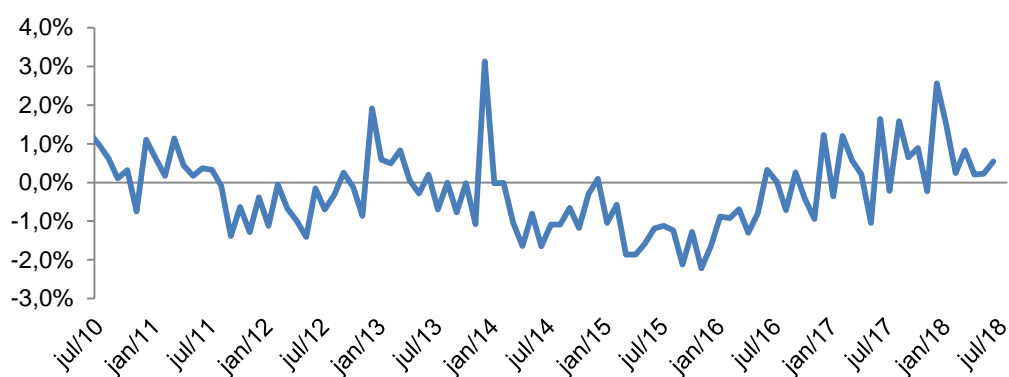

Equipe técnica

Assessoria de Economia

Carlos Cavalcanti
Lissa Chesky
Guilherme Gatti

Mais informações

ld-economia@sindipecas.org.br
Telefone: [55 11] 3848-4804

Sindipecas – Sindicato Nacional da Indústria de Componentes para Veículos Automotores

Abipeças – Associação Brasileira da Indústria de Autopeças

Avenida Santo Amaro, 1.386 – Vila Nova Conceição – 04506-001 – São Paulo, SP, Brasil

Telefone: 55 (11) 3848-4848 – sindipecas@sindipecas.org.br

www.sindipecas.org.br



Direitos autorais

Copyright © 2018 do Sindipecas.

Solicita-se a menção da fonte Sindipecas para a reprodução total ou parcial das informações contidas neste trabalho.